Bases de Datos

Clase 2: Álgebra Relacional

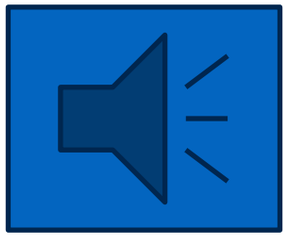

Hasta ahora

- Todo el mundo necesita manejar datos
- Conviene utilizar un DBMS
- Modelo Relacional

    - Tablas -> relación
    - Columna -> atributo
    - Fila -> tupla
    - Esquema -> conjunto de relaciones y sus atributos
    - Instancia -> conjunto de tuplas de una instancia
    - Llave-> conjunto de atributos que definen de forma única una tupla

Álgebra relacional

Hogar / historia / Edgar F. Codd

Edgar F. Codd

El inventor hizo posibles las bases de datos relacionales

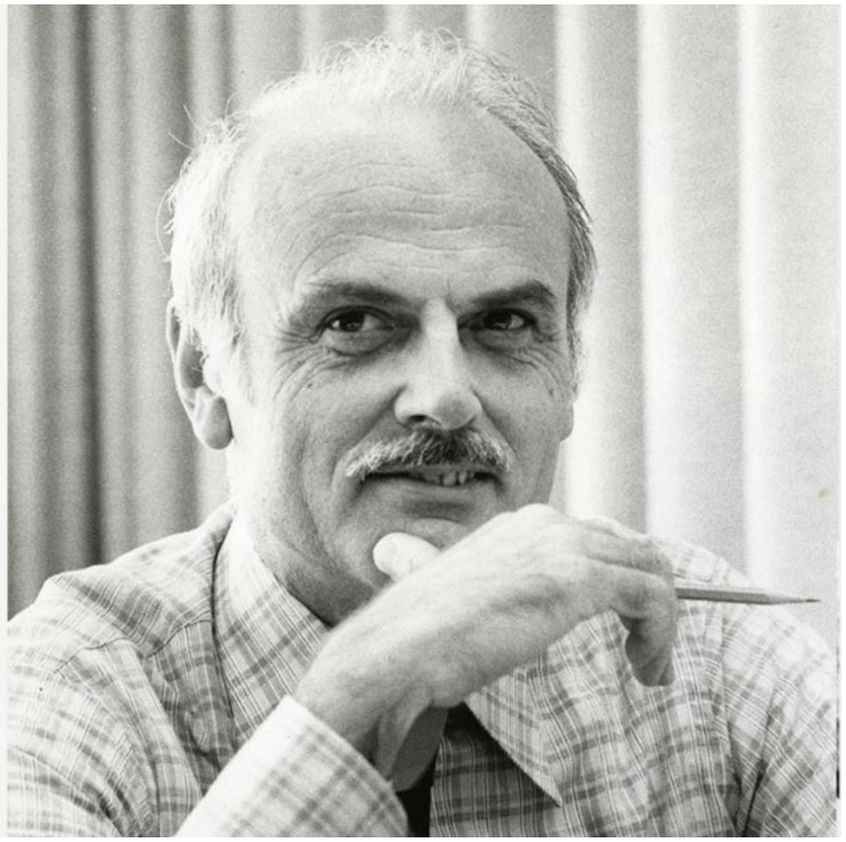

EDGAR F. ("TED") CODD

Estados Unidos – 1981

CITA

Por sus contribuciones fundamentales y continuas a la teoría y la práctica de los sistemas de gestión de bases de datos.

Álgebra relacional de selección, proyección y unión

- Lenguaje teórico
- Posee un conjunto de operadores que como input toman tablas, y como output devuelven tablas

$$\pi, \sigma, \cup, \times$$

- Veremos cómo este lenguaje forma los cimientos de todos los lenguajes de consulta

Operadores

Consideremos la siguiente instancia

actores

id	nombre	nacimiento
1	Leonardo DiCaprio	74
2	Matthew McConaughey	69
3	Daniel Radcliffe	89
4	Jessica Chastain	77
…	…	…

actuo_en

id_actor	id_pelicula
1	2
2	1
4	1
3	3
1	5
…	…

películas

id	nombre	año	categoria	calificacion	director
1	Interstellar	2014	SciFi	8.6	C. Nolan
2	The Revenant	2015	Drama	8.1	A. Iñárritu
3	Harry Potter	2011	Fantasía	8.1	D. Yates
4	The Theory of Everything	2014	Biografía	7.7	J. Marsh
5	Inception	2010	Adventure	8.8	C. Nolan
…	…	…	…	…	

Proyección Π

Sea R una relación, entonces $\pi_{a_1,\ldots,a_n}(R)$ es una nueva relación que deja sólo a los atributo $a_1,\ldots,a_n$ de R

Liste todos los actores:

$$\pi_{nombre}(actores)$$

actores

id	nombre	nacimiento
1	Leonardo DiCaprio	74
2	Matthew McConaughey	69
3	Daniel Radcliffe	89
4	Jessica Chastain	77
…	…	…

nombre
Leonardo DiCaprio
Matthew McConaughey
Daniel Radcliffe
Jessica Chastain
…

Sea R una relación, entonces $\pi_{a_1,\ldots,a_n}(R)$ es una nueva relación que deja sólo a los atributo $a_1,\ldots,a_n$ de R

Liste todos los actores:

$$\pi_{nombre}(actores)$$

Liste el nombre y la calificación de todas las películas:

$$\pi_{nombre,calificacion}(peliculas)$$

Liste el nombre y la calificación de todas las películas:

$$\pi_{nombre,\, calificación}(Peliculas)$$

peliculas

id	nombre	nombre	calificacion	director
1	Interstella	Interstellar	8.6	C. Nolan
2	The Revena	The Revenant	8.1	A. Iñárritu
3	Harry Potte	Harry Potter	8.1	D. Yates
4	The Theory of Ev	The Theory of Everything	7.7	J. Marsh
5	Inception	Inception	8.8	C. Nolan
...	...	...	...	

Observación: la relación es un *conjunto* de tuplas. Entonces no hay duplicados entre las filas. Lo mismo para un resultado.

$$\pi_{año}(Peliculas)$$

peliculas

id	nombre	año	año	calificacion	director
1	Interstellar	2014	2014	8.6	C. Nolan
2	The Revenant	2015	2015	8.1	A. Iñárritu
3	Harry Potter	2011	2011	8.1	D. Yates
4	The Theory of Everything	2014	2010	7.7	J. Marsh
5	Inception	2010	…	8.8	C. Nolan
…	…	…		…	

Selección σ

Sea R una relación, entonces $\sigma_{condición}(R)$ es una nueva relación que deja sólo a las tuplas (filas) que satisfacen la condición

Las condiciones pueden ser:

$$<, \leq, \geq, >, =, \neq$$

Y se pueden combinar con:

$$\wedge, \vee$$

Ejemplo

Liste todas las películas de C. Nolan:

$$\sigma_{director=\text{"C.Nolan"}}(peliculas)$$

peliculas

id	nombre	año	categoria	calificacion	director
1	Interstellar	2014	SciFi	8.6	C. Nolan
2	The Revenant	2015	Drama	8.1	A. Iñárritu
3	Harry Potter	2011	Fantasía	8.1	D. Yates
4	The Theory of Everything	2014	Biografía	7.7	J. Marsh
5	Inception	2010	Adventure	8.8	C. Nolan
…	…	…	…	…	…

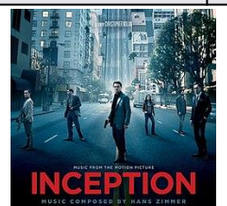

Selección

Liste todas las películas de C. Nolan:

$$\sigma_{director=\text{"C.Nolan"}}(peliculas)$$

id	nombre	año	categoria	calificacion	director
1	Interstellar	2014	SciFi	8.6	C. Nolan
5	Inception	2010	Adventure	8.8	C. Nolan

Selección

Liste todas las películas de C. Nolan:

$$\sigma_{director=\text{"}C.Nolan\text{"}}(peliculas)$$

Liste todas las películas con calificación inferior a 8.5 y dirigidas por J. Marsh

$$\sigma_{(calificacion < 8.5) \wedge (director = \text{“}J.Marsh\text{”})}(peliculas)$$

Selección

Liste todas las películas con calificación inferior a 8.5 y dirigidas por J. Marsh

$$\sigma_{(calificacion < 8.5) \wedge (director = \text{“}J.Marsh\text{”})}(peliculas)$$

peliculas

id	nombre	año	categoria	calificacion	director
1	Interstellar	2014	SciFi	8.6	C. Nolan
2	The Revenant	2015	Drama	8.1	A. Iñárritu
3	Harry Potter	2011	Fantasía	8.1	D. Yates
4	The Theory of Everything	2014	Biografía	7.7	J. Marsh
5	Inception	2010	Adventure	8.8	C. Nolan
…	…	…	…	…	

Selección

Liste todas las películas con calificación inferior a 8.5 y dirigidas por J. Marsh

$$\sigma_{(calificacion < 8.5) \wedge (director = \text{“}J.Marsh\text{”})}(peliculas)$$

peliculas

id	nombre	año	categoria	calificacion	director
1	Interstellar	2014	SciFi	8.6	C. Nolan
2	The Revenant	2015	Drama	8.1	A. Iñárritu
3	Harry Potter	2011	Fantasía	8.1	D. Yates
4	The Theory of Everything	2014	Biografía	7.7	J. Marsh
5	Inception	2010	Adventure	8.8	C. Nolan
…	…	…	…	…	

Selección

Liste todas las películas con calificación inferior a 8.5 y dirigidas por J. Marsh

$$\sigma_{(calificacion < 8.5) \wedge (director = \text{“}J.Marsh\text{”})}(peliculas)$$

id	nombre	año	categoria	calificacion	director
4	The Theory of Everything	2014	Biografía	7.7	J. Marsh

Selección

Liste todas las películas de C. Nolan:

$$\sigma_{director=\text{"C.Nolan"}}(peliculas)$$

Liste todas las películas con calificación inferior a 8.5 y dirigidas por J. Marsh

$$\sigma_{calificacion<8.5 \wedge director=\text{"J.Marsh"}}(peliculas)$$

Liste el nombre y la calificación de todas las películas con calificación inferior a 8.5

$$\pi_{nombre,calificacion}(\sigma_{calificacion<8.5}(peliculas))$$

Selección

Liste el nombre y la calificación de todas las películas con calificación inferior a 8.5

$$\pi_{nombre,calificacion}(\sigma_{calificacion<8.5}(peliculas))$$

peliculas

id	nombre	año	categoria	calificacion	director
1	Interstellar	2014	SciFi	8.6	C. Nolan
2	The Revenant	2015	Drama	8.1	A. Iñárritu
3	Harry Potter	2011	Fantasía	8.1	D. Yates
4	The Theory of Everything	2014	Biografía	7.7	J. Marsh
5	Inception	2010	Adventure	8.8	C. Nolan
…	…	…	…	…	

Selección

Liste el nombre y la calificación de todas las películas con calificación inferior a 8.5

$$\pi_{nombre,calificacion}(\sigma_{calificacion<8.5}(peliculas))$$

peliculas

id	nombre	año	categoria	calificacion	director
1	Interstellar	2014	SciFi	8.6	C. Nolan
2	The Revenant	2015	Drama	8.1	A. Iñárritu
3	Harry Potter	2011	Fantasía	8.1	D. Yates
4	The Theory of Everything	2014	Biografía	7.7	J. Marsh
5	Inception	2010	Adventure	8.8	C. Nolan
…	…	…	…	…	

Selección

Liste el nombre y la calificación de todas las películas con calificación inferior a 8.5

$$\pi_{nombre,calificacion}(\sigma_{calificacion<8.5}(peliculas))$$

peliculas

id	nombre	año	categoria	calificacion	director
1	Interstellar	2014	SciFi	8.6	C. Nolan
2	The Revenant	2015	Drama	8.1	A. Iñárritu
3	Harry Potter	2011	Fantasía	8.1	D. Yates
4	The Theory of Everything	2014	Biografía	7.7	J. Marsh
5	Inception	2010	Adventure	8.8	C. Nolan
…	…	…	…	…	

Selección

Liste el nombre y la calificación de todas las películas con calificación inferior a 8.5

$$\pi_{nombre,calificacion}(\sigma_{calificacion<8.5}(peliculas))$$

id	nombre	año	categoria	calificacion	director
2	The Revenant	2015	Drama	8.1	A. Iñárritu
3	Harry Potter	2011	Fantasía	8.1	D. Yates
4	The Theory of Everything	2014	Biografía	7.7	J. Marsh

Selección

Liste el nombre y la calificación de todas las películas con calificación inferior a 8.5

$$\pi_{nombre,calificacion}(\sigma_{calificacion<8.5}(peliculas))$$

id	nombre	año	categoria	calificacion	director
2	The Revenant	2015	Drama	8.1	A. Iñárritu
3	Harry Potter	2011	Fantasía	8.1	D. Yates
4	The Theory of Everything	2014	Biografía	7.7	J. Marsh

Selección

Liste el nombre y la calificación de todas las películas con calificación inferior a 8.5

$$\pi_{nombre,calificacion}(\sigma_{calificacion<8.5}(peliculas))$$

id	nombre	año	categoria	calificacion	director
2	The Revenant	2015	Drama	8.1	A. Iñárritu
3	Harry Potter	2011	Fantasía	8.1	D. Yates
4	The Theory of Everything	2014	Biografía	7.7	J. Marsh

Selección

Liste el nombre y la calificación de todas las películas con calificación inferior a 8.5

$$\pi_{nombre,calificacion}(\sigma_{calificacion<8.5}(peliculas))$$

nombre	calificacion
The Revenant	8.1
Harry Potter	8.1
The Theory of Everything	7.7

Unión. ∪

Sean R_1, R_2 relaciones con la misma cantidad de atributos y del mismo tipo, entonc $R_1 \cup R_2$ es una nueva relación que contiene la unión de las tupl R_1 d R_2 y

Liste el nombre de todos los actores y directores

$$\pi_{nombre}(actores) \cup \pi_{director}(peliculas)$$

Observación: Las relaciones son conjuntos de tuplas, por lo que si una tupla está en R_1 R_2, la unión contiene a la tupla una sola vez.

Observación 2: Acá en realidad deberíamos renombrar el atributo en una de las tablas para que fueran iguales. Más de eso en un rato

Unió
n

Liste el nombre de todos los actores y directores

$$\pi_{nombre}(actores) \cup \pi_{director}(peliculas)$$

Unió
n

Liste el nombre de todos los actores y directores

$$\pi_{nombre}(actores) \cup \pi_{director}(peliculas)$$

Unión

Liste el nombre de todos los actores y directores

$$\pi_{nombre}(actores) \cup \pi_{director}(peliculas)$$

actores

id	nombre	edad
1	Leonardo DiCaprio	41
2	Matthew McConaughey	46
3	Daniel Radcliffe	27
4	Jessica Chastain	39
…	…	…

Unió
n

Liste el nombre de todos los actores y directores

$$\pi_{nombre}(actores) \cup \pi_{director}(peliculas)$$

nombre
Leonardo DiCaprio
Matthew McConaughey
Daniel Radcliffe
Jessica Chastain

Unió
n

Liste el nombre de todos los actores y directores

$$\pi_{nombre}(actores) \cup \pi_{director}(peliculas)$$

nombre
Leonardo DiCaprio
Matthew McConaughey
Daniel Radcliffe
Jessica Chastain

Unión

Liste el nombre de todos los actores y directores

$$\pi_{nombre}(actores) \cup \pi_{director}(peliculas)$$

peliculas

id	nombre	año	categoria	calificacion	director
1	Interstellar	2014	SciFi	8.6	C. Nolan
2	The Revenant	2015	Drama	8.1	A. Iñárritu
3	Harry Potter	2011	Fantasía	8.1	D. Yates
4	The Theory of Everything	2014	Biografía	7.7	J. Marsh
5	Inception	2010	Adventure	8.8	C. Nolan
…	…	…	…	…	

Unió
n

Liste el nombre de todos los actores y directores

$$\pi_{nombre}(actores) \cup \pi_{director}(peliculas)$$

director
C. Nolan
A. Iñárritu
D. Yates
J. Marsh

Unió
n

Liste el nombre de todos los actores y directores

$$\pi_{nombre}(actores) \cup \pi_{director}(peliculas)$$

nombre
Leonardo DiCaprio
Matthew McConaughey
Daniel Radcliffe
Jessica Chastain

director
C. Nolan
A. Iñárritu
D. Yates
J. Marsh

Unió
n

Liste el nombre de todos los actores y directores

$$\pi_{nombre}(actores) \cup \pi_{director}(peliculas)$$

nombre
Leonardo DiCaprio
Matthew McConaughey
Daniel Radcliffe
Jessica Chastain
C. Nolan
A. Iñárritu
D. Yates
J. Marsh

Renombrando atributos

Para cambiar nombres de atributos en una relación usamos el ρ rador

Para cambiar:
peliculas(id, nombre, año, categoria, calificacion, director)
por
peliculas(id, name, year, category, rating, director)

$$\rho((nombre \rightarrow name, año \rightarrow year,$$

$$categoria \rightarrow category, calificacion \rightarrow rating), peliculas)$$

Renombrando relaciones

Para cambiar nombres de relaciones (y usarlas más tarde) usamos el operado ρ

Guardamos en actores_jovenes todos los actores de menos de 30 años:

$$\rho(actores_jovenes, \sigma_{edad<30}(actores))$$

Luego si queremos consultar los nombres de esos actores:

$$\pi_{nombre}(actores_jovenes)$$

Nombre los actores de Interstellar

actores

id	nombre	edad
1	Leonardo DiCaprio	41
2	Matthew McConaughey	46
3	Daniel Radcliffe	27
4	Jessica Chastain	39
…	…	…

actuo_en

id_actor	id_pelicula
1	2
2	1
4	1
3	3
1	5
…	…

peliculas

id	nombre	año	categoria	calificacion	director
1	Interstellar	2014	SciFi	8.6	C. Nolan
2	The Revenant	2015	Drama	8.1	A. Iñárritu
3	Harry Potter	2011	Fantasía	8.1	D. Yates
4	The Theory of Everything	2014	Biografía	7.7	J. Marsh
5	Inception	2010	Adventure	8.8	C. Nolan
…	…	…	…	…	

Producto Cruz

Necesitamos poder cruzar información entre tablas

El operador $\times$ permite hacer el producto cartesiano de dos relaciones

$R_1 \times R_2$

R_1	A	B
	a_1	b_1
	a_2	b_2

$\times$

R_2	A	C	D
	a_1	c_1	d_1
	a_2	c_2	d_2

$=$

$R_1.A$	$R_1.B$	$R_2.A$	$R_2.C$	$R_2.D$
a_1	b_1	a_1	c_1	d_1
a_1	b_1	a_2	c_2	d_2
a_2	b_2	a_1	c_1	d_1
a_2	b_2	a_2	c_2	d_2

Observación: La cardinalidad está dada por $|R_1 \times R_2| = |R_1| \cdot |R_2|$

Producto Cruz

Liste todos los id de los actores de la película “Interstellar”

1) Hacemos el producto cruz de peliculas y actuo_en

Nuestra base de datos

actores

id	nombre	edad
1	Leonardo DiCaprio	41
2	Matthew McConaughey	46
3	Daniel Radcliffe	27
4	Jessica Chastain	39
…	…	…

actuo_en

id_actor	id_pelicula
1	2
2	1
4	1
3	3
1	5
…	…

peliculas

id	nombre	año	categoria	calificacion	director
1	Interstellar	2014	SciFi	8.6	C. Nolan
2	The Revenant	2015	Drama	8.1	A. Iñárritu
3	Harry Potter	2011	Fantasía	8.1	D. Yates
4	The Theory of Everything	2014	Biografía	7.7	J. Marsh
5	Inception	2010	Adventure	8.8	C. Nolan
…	…	…	…	…	

Producto Cruz

$$peliculas \times actuo_en$$

pelicula. id	pelicula. nombre	pelicula. año	pelicula. categoria	pelicula. calificacion	pelicula. director	actuo_en. id_actor	actuo_en. id_pelicula
1	Interstellar	2014	SciFi	8.6	C. Nolan	1	2
1	Interstellar	2014	SciFi	8.6	C. Nolan	2	1
1	Interstellar	2014	SciFi	8.6	C. Nolan	4	1
1	Interstellar	2014	SciFi	8.6	C. Nolan	3	3
1	Interstellar	2014	SciFi	8.6	C. Nolan	1	5
2	The Revenant	2015	Drama	8.1	A. Iñárritu	1	2
2	The Revenant	2015	Drama	8.1	A. Iñárritu	2	1
2	The Revenant	2015	Drama	8.1	A. Iñárritu	4	1
2	The Revenant	2015	Drama	8.1	A. Iñárritu	3	3
2	The Revenant	2015	Drama	8.1	A. Iñárritu	1	5
…	…	…	…	…	…		

Producto Cruz

$$peliculas \times actuo_en$$

pelicula.id	pelicula.nombre	pelicula.año	pelicula.categoria	pelicula.calificacion	pelicula.director	actuo_en.id_actor	actuo_en.id_pelicula
1	Interstellar	2014	SciFi	8.6	C. Nolan	1	2
1	Interstellar	2014	SciFi	8.6	C. Nolan	2	1
1	Interstellar	2014	SciFi	[illegible]	[illegible]	[illegible]	[illegible]
1	Interstellar	2014	SciFi	8.6	[illegible]lan	3	3
1	Interstellar	2014	SciFi	8.6	[illegible]. Nolan	1	5
2	The Revenant	2015	Drama	8[illegible]	A. Iñárritu	1	2
2	The Revenant	2015	Drama	[illegible]	A. Iñárritu	2	1
2	The Revenant	2015	Drama	8.1	A. Iñárritu	4	1
2	The Revenant	2015	Drama	8.1	A. Iñárritu	3	3
2	The Revenant	2015	Drama	8.1	A. Iñárritu	1	5
…	…	…	…	…	…		

Hay más tuplas!!!

Producto Cruz

Liste todos los id de los actores de la película “Interstellar”

2) Filtramos cuando pelicula.id sea igual a actuo_en.id_pelicula

Producto Cruz

$$\sigma_{peliculas.id=actuo_en.id_pelicula}(peliculas \times actuo_en)$$

pelicula. id	pelicula. nombre	pelicula. año	pelicula. categoria	pelicula. calificacion	pelicula. director	actuo_en. id_actor	actuo_en. id_pelicula
1	Interstellar	2014	SciFi	8.6	C. Nolan	1	2
1	Interstellar	2014	SciFi	8.6	C. Nolan	2	1
1	Interstellar	2014	SciFi	8.6	C. Nolan	4	1
1	Interstellar	2014	SciFi	8.6	C. Nolan	3	3
1	Interstellar	2014	SciFi	8.6	C. Nolan	1	5
2	The Revenant	2015	Drama	8.1	A. Iñárritu	1	2
2	The Revenant	2015	Drama	8.1	A. Iñárritu	2	1
2	The Revenant	2015	Drama	8.1	A. Iñárritu	4	1
2	The Revenant	2015	Drama	8.1	A. Iñárritu	3	3
2	The Revenant	2015	Drama	8.1	A. Iñárritu	1	5
…	…	…	…	…	…		

Producto Cruz

$$\sigma_{peliculas.id=actuo_en.id_pelicula}(peliculas \times actuo_en)$$

pelicula. id	pelicula. nombre	pelicula. año	pelicula. categoria	pelicula. calificacion	pelicula. director	actuo_en. id_actor	actuo_en. id_pelicula
~~1~~	~~Interstellar~~	~~2014~~	~~SciFi~~	~~8.6~~	~~C. Nolan~~	~~1~~	~~2~~
1	Interstellar	2014	SciFi	8.6	C. Nolan	2	1
1	Interstellar	2014	SciFi	8.6	C. Nolan	4	1
1	Interstellar	2014	SciFi	8.6	C. Nolan	3	3
1	Interstellar	2014	SciFi	8.6	C. Nolan	1	5
2	The Revenant	2015	Drama	8.1	A. Iñárritu	1	2
2	The Revenant	2015	Drama	8.1	A. Iñárritu	2	1
2	The Revenant	2015	Drama	8.1	A. Iñárritu	4	1
2	The Revenant	2015	Drama	8.1	A. Iñárritu	3	3
2	The Revenant	2015	Drama	8.1	A. Iñárritu	1	5
…	…	…	…	…	…		

Producto Cruz

$$\sigma_{peliculas.id=actuo_en.id_pelicula}(peliculas \times actuo_en)$$

pelicula. id	pelicula. nombre	pelicula. año	pelicula. categoria	pelicula. calificacion	pelicula. director	actuo_en. id_actor	actuo_en. id_pelicula
~~1~~	~~Interstellar~~	~~2014~~	~~SciFi~~	~~8.6~~	~~C. Nolan~~	~~1~~	~~2~~
1	Interstellar	2014	SciFi	8.6	C. Nolan	2	1
1	Interstellar	2014	SciFi	8.6	C. Nolan	4	1
1	Interstellar	2014	SciFi	8.6	C. Nolan	3	3
1	Interstellar	2014	SciFi	8.6	C. Nolan	1	5
2	The Revenant	2015	Drama	8.1	A. Iñárritu	1	2
2	The Revenant	2015	Drama	8.1	A. Iñárritu	2	1
2	The Revenant	2015	Drama	8.1	A. Iñárritu	4	1
2	The Revenant	2015	Drama	8.1	A. Iñárritu	3	3
2	The Revenant	2015	Drama	8.1	A. Iñárritu	1	5
…	…	…	…	…	…		

Producto Cruz

$$\sigma_{peliculas.id=actuo_en.id_pelicula}(peliculas \times actuo_en)$$

pelicula. id	pelicula. nombre	pelicula. año	pelicula. categoria	pelicula. calificacion	pelicula. director	actuo_en. id_actor	actuo_en. id_pelicula
1	Interstellar	2014	SciFi	8.6	C. Nolan	1	2
1	Interstellar	2014	SciFi	8.6	C. Nolan	2	1
1	Interstellar	2014	SciFi	8.6	C. Nolan	4	1
1	Interstellar	2014	SciFi	8.6	C. Nolan	3	3
1	Interstellar	2014	SciFi	8.6	C. Nolan	1	5
2	The Revenant	2015	Drama	8.1	A. Iñárritu	1	2
2	The Revenant	2015	Drama	8.1	A. Iñárritu	2	1
2	The Revenant	2015	Drama	8.1	A. Iñárritu	4	1
2	The Revenant	2015	Drama	8.1	A. Iñárritu	3	3
2	The Revenant	2015	Drama	8.1	A. Iñárritu	1	5
…	…	…	…	…	…		

Producto Cruz

$$\sigma_{peliculas.id=actuo_en.id_pelicula}(peliculas \times actuo_en)$$

pelicula. id	pelicula. nombre	pelicula. año	pelicula. categoria	pelicula. calificacion	pelicula. director	actuo_en. id_actor	actuo_en. id_pelicula
~~1~~	~~Interstellar~~	~~2014~~	~~SciFi~~	~~8.6~~	~~C. Nolan~~	~~1~~	~~2~~
1	Interstellar	2014	SciFi	8.6	C. Nolan	2	1
1	Interstellar	2014	SciFi	8.6	C. Nolan	4	1
~~1~~	~~Interstellar~~	~~2014~~	~~SciFi~~	~~8.6~~	~~C. Nolan~~	~~3~~	~~3~~
1	Interstellar	2014	SciFi	8.6	C. Nolan	1	5
2	The Revenant	2015	Drama	8.1	A. Iñárritu	1	2
2	The Revenant	2015	Drama	8.1	A. Iñárritu	2	1
2	The Revenant	2015	Drama	8.1	A. Iñárritu	4	1
2	The Revenant	2015	Drama	8.1	A. Iñárritu	3	3
2	The Revenant	2015	Drama	8.1	A. Iñárritu	1	5
…	…	…	…	…	…		

Producto Cruz

$$\sigma_{peliculas.id=actuo_en.id_pelicula}(peliculas \times actuo_en)$$

pelicula. id	pelicula. nombre	pelicula. año	pelicula. categoria	pelicula. calificacion	pelicula. director	actuo_en. id_actor	actuo_en. id_pelicula
~~1~~	~~Interstellar~~	~~2014~~	~~SciFi~~	~~8.6~~	~~C. Nolan~~	~~1~~	~~2~~
1	Interstellar	2014	SciFi	8.6	C. Nolan	2	1
1	Interstellar	2014	SciFi	8.6	C. Nolan	4	1
~~1~~	~~Interstellar~~	~~2014~~	~~SciFi~~	~~8.6~~	~~C. Nolan~~	~~3~~	~~3~~
~~1~~	~~Interstellar~~	~~2014~~	~~SciFi~~	~~8.6~~	~~C. Nolan~~	~~1~~	~~5~~
2	The Revenant	2015	Drama	8.1	A. Iñárritu	1	2
2	The Revenant	2015	Drama	8.1	A. Iñárritu	2	1
2	The Revenant	2015	Drama	8.1	A. Iñárritu	4	1
2	The Revenant	2015	Drama	8.1	A. Iñárritu	3	3
2	The Revenant	2015	Drama	8.1	A. Iñárritu	1	5
…	…	…	…	…	…		

Producto Cruz

$$\sigma_{peliculas.id=actuo_en.id_pelicula}(peliculas \times actuo_en)$$

pelicula. id	pelicula. nombre	pelicula. año	pelicula. categoria	pelicula. calificacion	pelicula. director	actuo_en. id_actor	actuo_en. id_pelicula
~~1~~	~~Interstellar~~	~~2014~~	~~SciFi~~	~~8.6~~	~~C. Nolan~~	~~1~~	~~2~~
1	Interstellar	2014	SciFi	8.6	C. Nolan	2	1
1	Interstellar	2014	SciFi	8.6	C. Nolan	4	1
~~1~~	~~Interstellar~~	~~2014~~	~~SciFi~~	~~8.6~~	~~C. Nolan~~	~~3~~	~~3~~
~~1~~	~~Interstellar~~	~~2014~~	~~SciFi~~	~~8.6~~	~~C. Nolan~~	~~1~~	~~5~~
2	The Revenant	2015	Drama	8.1	A. Iñárritu	1	2
2	The Revenant	2015	Drama	8.1	A. Iñárritu	2	1
2	The Revenant	2015	Drama	8.1	A. Iñárritu	4	1
2	The Revenant	2015	Drama	8.1	A. Iñárritu	3	3
2	The Revenant	2015	Drama	8.1	A. Iñárritu	1	5
…	…	…	…	…	…		

Producto Cruz

$$\sigma_{peliculas.id=actuo_en.id_pelicula}(peliculas \times actuo_en)$$

pelicula. id	pelicula. nombre	pelicula. año	pelicula. categoria	pelicula. calificacion	pelicula. director	actuo_en. id_actor	actuo_en. id_pelicula
~~1~~	~~Interstellar~~	~~2014~~	~~SciFi~~	~~8.6~~	~~C. Nolan~~	~~1~~	~~2~~
1	Interstellar	2014	SciFi	8.6	C. Nolan	2	1
1	Interstellar	2014	SciFi	8.6	C. Nolan	4	1
~~1~~	~~Interstellar~~	~~2014~~	~~SciFi~~	~~8.6~~	~~C. Nolan~~	~~3~~	~~3~~
~~1~~	~~Interstellar~~	~~2014~~	~~SciFi~~	~~8.6~~	~~C. Nolan~~	~~1~~	~~5~~
2	The Revenant	2015	Drama	8.1	A. Iñárritu	1	2
~~2~~	~~The Revenant~~	~~2015~~	~~Drama~~	~~8.1~~	~~A. Iñárritu~~	~~2~~	~~1~~
2	The Revenant	2015	Drama	8.1	A. Iñárritu	4	1
2	The Revenant	2015	Drama	8.1	A. Iñárritu	3	3
2	The Revenant	2015	Drama	8.1	A. Iñárritu	1	5
…	…	…	…	…	…		

Producto Cruz

$$\sigma_{peliculas.id=actuo_en.id_pelicula}(peliculas \times actuo_en)$$

pelicula. id	pelicula. nombre	pelicula. año	pelicula. categoria	pelicula. calificacion	pelicula. director	actuo_en. id_actor	actuo_en. id_pelicula
~~1~~	~~Interstellar~~	~~2014~~	~~SciFi~~	~~8.6~~	~~C. Nolan~~	~~1~~	~~2~~
1	Interstellar	2014	SciFi	8.6	C. Nolan	2	1
1	Interstellar	2014	SciFi	8.6	C. Nolan	4	1
~~1~~	~~Interstellar~~	~~2014~~	~~SciFi~~	~~8.6~~	~~C. Nolan~~	~~3~~	~~3~~
~~1~~	~~Interstellar~~	~~2014~~	~~SciFi~~	~~8.6~~	~~C. Nolan~~	~~1~~	~~5~~
2	The Revenant	2015	Drama	8.1	A. Iñárritu	1	2
~~2~~	~~The Revenant~~	~~2015~~	~~Drama~~	~~8.1~~	~~A. Iñárritu~~	~~2~~	~~1~~
~~2~~	~~The Revenant~~	~~2015~~	~~Drama~~	~~8.1~~	~~A. Iñárritu~~	~~4~~	~~1~~
2	The Revenant	2015	Drama	8.1	A. Iñárritu	3	3
2	The Revenant	2015	Drama	8.1	A. Iñárritu	1	5
…	…	…	…	…	…		

Producto Cruz

$$\sigma_{peliculas.id=actuo_en.id_pelicula}(peliculas \times actuo_en)$$

pelicula. id	pelicula. nombre	pelicula. año	pelicula. categoria	pelicula. calificacion	pelicula. director	actuo_en. id_actor	actuo_en. id_pelicula
~~1~~	~~Interstellar~~	~~2014~~	~~SciFi~~	~~8.6~~	~~C. Nolan~~	~~1~~	~~2~~
1	Interstellar	2014	SciFi	8.6	C. Nolan	2	1
1	Interstellar	2014	SciFi	8.6	C. Nolan	4	1
~~1~~	~~Interstellar~~	~~2014~~	~~SciFi~~	~~8.6~~	~~C. Nolan~~	~~3~~	~~3~~
~~1~~	~~Interstellar~~	~~2014~~	~~SciFi~~	~~8.6~~	~~C. Nolan~~	~~1~~	~~5~~
2	The Revenant	2015	Drama	8.1	A. Iñárritu	1	2
~~2~~	~~The Revenant~~	~~2015~~	~~Drama~~	~~8.1~~	~~A. Iñárritu~~	~~2~~	~~1~~
~~2~~	~~The Revenant~~	~~2015~~	~~Drama~~	~~8.1~~	~~A. Iñárritu~~	~~4~~	~~1~~
~~2~~	~~The Revenant~~	~~2015~~	~~Drama~~	~~8.1~~	~~A. Iñárritu~~	~~3~~	~~3~~
~~2~~	~~The Revenant~~	~~2015~~	~~Drama~~	~~8.1~~	~~A. Iñárritu~~	~~1~~	~~5~~
…	…	…	…	…	…		

Producto Cruz

$$\sigma_{peliculas.id=actuo_en.id_pelicula}(peliculas \times actuo_en)$$

peliculas. id	peliculas. nombre	peliculas. año	peliculas. categoria	peliculas. calificacion	peliculas. director	actuo_en .id_actor	actuo_en. id_pelicula
1	Interstellar	2014	SciFi	8.6	C. Nolan	2	1
1	Interstellar	2014	SciFi	8.6	C. Nolan	4	1
2	The Revenant	2015	Drama	8.1	A. Iñárritu	1	2
3	Harry Potter	2011	Fantasía	8.1	D. Yates	3	3
5	Inception	2010	Adventure	8.8	C. Nolan	1	5

Producto Cruz

Liste todos los id de los actores de la película “Interstellar”

3) Filtramos según el id de la película “Interstellar”:

Producto Cruz

$$\sigma_{peliculas.id=1}(\sigma_{peliculas.id=actuo_en.id_pelicula}(peliculas \times actuo_en))$$

Producto Cruz

$$\sigma_{peliculas.id=1}(\sigma_{peliculas.id=actuo_en.id_pelicula}(peliculas \times actuo_en))$$

peliculas. id	peliculas. nombre	peliculas. año	peliculas. categoria	peliculas. calificacion	peliculas. director	actuo_en .id_actor	actuo_en. id_pelicula
1	Interstellar	2014	SciFi	8.6	C. Nolan	2	1
1	Interstellar	2014	SciFi	8.6	C. Nolan	4	1
2	The Revenant	2015	Drama	8.1	A. Iñárritu	1	2
3	Harry Potter	2011	Fantasía	8.1	D. Yates	3	3
5	Inception	2010	Adventure	8.8	C. Nolan	1	5

Producto Cruz

$$\sigma_{peliculas.id=1}(\sigma_{peliculas.id=actuo_en.id_pelicula}(peliculas \times actuo_en))$$

peliculas. id	peliculas. nombre	peliculas. año	peliculas. categoria	peliculas. calificacion	peliculas. director	actuo_en .id_actor	actuo_en. id_pelicula
1	Interstellar	2014	SciFi	8.6	C. Nolan	2	1
1	Interstellar	2014	SciFi	8.6	C. Nolan	4	1

Quienes son?

Joi
n

Liste cada actor junto a todas las películas en las que ha actuado

Claramente debemos usar dos productos cruz y luego usar selección.

Vamos a utilizar el “operador” Join $\bowtie$. En realidad no es un operador, pues es definible con selección y producto cruz:

$$R_1 \bowtie_{condicion} R_2 = \sigma_{condicion}(R_1 \times R_2)$$

Joi
n

Liste todos los id de los actores de la película “Interstellar”

$$\sigma_{peliculas.id=1}(\sigma_{peliculas.id=actuo_en.id_pelicula}(peliculas \times actuo_en))$$

$$\sigma_{pelicula.id=1}(actuo_en \bowtie_{peliculas.id=actuo_en.id_pelicula} peliculas)$$

Joi
n

Liste todos los id de los actores de la película “Interstellar”

$$\sigma_{peliculas.id=1}(\sigma_{peliculas.id=actuo_en.id_pelicula}(peliculas \times actuo_en))$$

$$\sigma_{pelicula.id=1}(actuo_en \bowtie_{peliculas.id=actuo_en.id_pelicula} peliculas)$$

Joi
n

$$actuo_en \bowtie_{peliculas.id=actuo_en.id_pelicula} peliculas$$

peliculas

id	nombre	director
1	Interstellar	C. Nolan
2	The Revenant	A. Iñárritu
…	…	…

actuo_en

id_actor	id_pelicula
1	2
2	1
4	1
…	…

Joi
n

$$actuo_en \bowtie_{peliculas.id=actuo_en.id_pelicula} peliculas$$

peliculas

id	nombre	director
1	Interstellar	C. Nolan
2	The Revenant	A. Iñárritu
…	…	…

actuo_en

id_actor	id_pelicula
1	2
2	1
4	1
…	…

id	nombre	director	id_actor	id_pelicula

Joi
n

$$actuo_en \bowtie_{peliculas.id=actuo_en.id_pelicula} peliculas$$

peliculas

id	nombre	director
1	Interstellar	C. Nolan
2	The Revenant	A. Iñárritu
…	…	…

actuo_en

id_actor	id_pelicula
1	2
2	1
4	1
…	…

id	nombre	director	id_actor	id_pelicula

Joi
n

$$actuo_en \bowtie_{peliculas.id=actuo_en.id_pelicula} peliculas$$

peliculas

id	nombre	director
1	Interstellar	C. Nolan
2	The Revenant	A. Iñárritu
…	…	

actuo_en

id_actor	id_pelicula
1	2
2	1
4	1
…	…

id	nombre	director	id_actor	id_pelicula

Joi
n

$$actuo_en \bowtie_{peliculas.id=actuo_en.id_pelicula} peliculas$$

peliculas

id	nombre	director
1	Interstellar	C. Nolan
2	The Revenant	A. Iñárritu
…	…	

actuo_en

id_actor	id_pelicula
1	2
2	1
4	1
…	…

iguales?

id	nombre	director	id_actor	id_pelicula

Joi
n

$$actuo_en \bowtie_{peliculas.id=actuo_en.id_pelicula} peliculas$$

peliculas

id	nombre	director
1	Interstellar	C. Nolan
2	The Revenant	A. Iñárritu
…	…	

actuo_en

id_actor	id_pelicula
1	2
2	1
4	1
…	…

iguales?

id	nombre	director	id_actor	id_pelicula

Joi
n

$$actuo_en \bowtie_{peliculas.id=actuo_en.id_pelicula} peliculas$$

peliculas

id	nombre	director
1	Interstellar	C. Nolan
2	The Revenant	A. Iñárritu
…	…	

actuo_en

id_actor	id_pelicula
1	2
2	1
4	1
…	…

iguales?

id	nombre	director	id_actor	id_pelicula
1	Interstellar	C. Nolan	2	1

Joi
n

$$actuo_en \bowtie_{peliculas.id=actuo_en.id_pelicula} peliculas$$

peliculas

id	nombre	director
1	Interstellar	C. Nolan
2	The Revenant	A. Iñárritu
…	…	

actuo_en

id_actor	id_pelicula
1	2
2	1
4	1
…	…

iguales?

id	nombre	director	id_actor	id_pelicula
1	Interstellar	C. Nolan	2	1

Joi
n

$$actuo_en \bowtie_{peliculas.id=actuo_en.id_pelicula} peliculas$$

peliculas

id	nombre	director
1	Interstellar	C. Nolan
2	The Revenant	A. Iñárritu
…	…	

actuo_en

id_actor	id_pelicula
1	2
2	1
4	1
…	…

iguales?

id	nombre	director	id_actor	id_pelicula
1	Interstellar	C. Nolan	2	1
1	Interstellar	C. Nolan	4	1

Joi
n

$$actuo_en \bowtie_{peliculas.id=actuo_en.id_pelicula} peliculas$$

peliculas

id	nombre	director
1	Interstellar	C. Nolan
2	The Revenant	A. Iñárritu
…	…	

actuo_en

id_actor	id_pelicula
1	2
2	1
4	1
…	…

id	nombre	director	id_actor	id_pelicula
1	Interstellar	C. Nolan	2	1
1	Interstellar	C. Nolan	4	1

Joi
n

$$actuo_en \bowtie_{peliculas.id=actuo_en.id_pelicula} peliculas$$

peliculas

id	nombre	director
1	Interstellar	C. Nolan
2	The Revenant	A. Iñárritu
…	…	

actuo_en

id_actor	id_pelicula
1	2
2	1
4	1
…	…

iguales?

id	nombre	director	id_actor	id_pelicula
1	Interstellar	C. Nolan	2	1
1	Interstellar	C. Nolan	4	1

Joi
n

$$actuo_en \bowtie_{peliculas.id=actuo_en.id_pelicula} peliculas$$

peliculas

id	nombre	director
1	Interstellar	C. Nolan
2	The Revenant	A. Iñárritu
…	…	

actuo_en

id_actor	id_pelicula
1	2
2	1
4	1
…	…

iguales?

id	nombre	director	id_actor	id_pelicula
1	Interstellar	C. Nolan	2	1
1	Interstellar	C. Nolan	4	1
2	The Revenant	A. Iñarritu	1	2

Joi
n

Liste cada actor junto a todas las películas en las que ha actuado

Nuestra base de datos

actores

id	nombre	edad
1	Leonardo DiCaprio	41
2	Matthew McConaughey	46
3	Daniel Radcliffe	27
4	Jessica Chastain	39
…	…	…

actuo_en

id_actor	id_pelicula
1	2
2	1
4	1
3	3
1	5
…	…

peliculas

id	nombre	año	categoria	calificacion	director
1	Interstellar	2014	SciFi	8.6	C. Nolan
2	The Revenant	2015	Drama	8.1	A. Iñárritu
3	Harry Potter	2011	Fantasía	8.1	D. Yates
4	The Theory of Everything	2014	Biografía	7.7	J. Marsh
5	Inception	2010	Adventure	8.8	C. Nolan
…	…	…	…	…	

Joi
n

Liste cada actor junto a todas las películas en las que ha actuado

$$\pi_{actores.nombre,peliculas.nombre}(\\ actuo_en \bowtie_{peliculas.id=actuo_en.id_pelicula} \\ peliculas \bowtie_{actores.id=actuo_en.id_actor} \\ actores)$$

SQL

Natural Join

Cuando los atributos en ambas relaciones tienen el mismo nombre, es posible no indicar la condición:

Si las relaciones son: R(a, b), S(b, c)

$$R \bowtie S$$

¿Qué pasa con esto?

Liste los actores dirigidos por C. Nolan y A. Iñárritu

$$\rho(peliculas_join,$$
$$actuo_en \bowtie_{peliculas.id=actuo_en.id_pelicula}$$
$$peliculas \bowtie_{actores.id=actuo_en.id_actor}$$
$$actores)$$
$$\pi_{actores.nombre,peliculas.nombre}($$
$$\sigma_{pelicula.director=\text{"}C.Nolan\text{"} \wedge pelicula.director=\text{"}A.Iñarritu\text{"}}($$
$$peliculas_join))$$

La consulta anterior no funciona, ¿por qué?

¿Qué pasa con esto?

Liste los actores dirigidos por C. Nolan y A. Iñárritu

$$\rho(peliculas_join,$$
$$actuo_en \bowtie_{peliculas.id=actuo_en.id_pelicula}$$
$$peliculas \bowtie_{actores.id=actuo_en.id_actor}$$
$$actores)$$
$$\pi_{actores.nombre,peliculas.nombre}($$
$$\sigma_{pelicula.director=\text{"}C.Nolan\text{"} \wedge pelicula.director=\text{"}A.Iñarritu\text{"}}($$
$$peliculas_join))$$

La consulta anterior no funciona, ¿por qué?

Intersección

Sean las relaciones R_1, R_2 , ambas con los mismos atributos, su intersección puede definirse con los operadores definidos anteriormente

$$\rho(R, R_1 \bowtie_{R_1.a_1=R_2.a_1 \wedge \cdots \wedge R_1.a_n=R_2.a_n} R_2)$$

$$R_1 \cap R_2 = \pi_{R_1.a_1 \wedge \ldots \wedge R_n.a_n}(R)$$

Intersección

actores

nombre	edad
Leonardo DiCaprio	41
Matthew McConaughey	46
Daniel Radcliffe	27
Clint Eastwood	192
...	...

directores

nombre	edad
Clint Eastwood	192
Christopher Nolan	50
Martin Scorsese	78
Wes Anderson	51
...	...

$$actores \cap directores$$

nombre	edad
Clint Eastwood	192

Intersección

Liste el nombre de todos los actores dirigidos por C. Nolan y A. Iñárritu

$$\rho(peliculas_join,$$
$$actuo_en \bowtie_{peliculas.id=actuo_en.id_pelicula}$$
$$peliculas \bowtie_{actores.id=actuo_en.id_actor}$$
$$actores)$$

$$\rho(peliculas_nolan,$$
$$\pi_{actores.id,actores.nombre}($$
$$\sigma_{pelicula.director=\text{"}C.Nolan\text{"}}($$
$$peliculas_join))$$

$$\rho(peliculas_inarritu,$$
$$\pi_{actores.id,actores.nombre}($$
$$\sigma_{pelicula.director=\text{"}A.Iñarritu\text{"}}($$
$$peliculas_join))$$

$$\pi_{nombre}(peliculas_nolan \cap peliculas_inarritu)$$

¿Qué pasa con esto?

Liste el nombre de todos los actores dirigidos por C. Nolan y no por A. Iñárritu

¿Qué pasa con esto?

Liste el nombre de todos los actores dirigidos por C. Nolan y no por A. Iñárritu

No podemos realizar esta consulta!

Consultas monótonas

Sea E una expresión de álgebra relacional sobre un esquema S

E es monótona si para toda instancia I, J sobre S, si $I \subseteq J$, entonces se tiene $E(I) \subseteq E(J)$

Si aumenta el tamaño de mi instancia, entonces el resultado de mi consulta no disminuye!

Consultas monótonas

Teorema: Toda consulta usando los operadores

$$\rho, \times, \sigma, \pi, \cup$$

es monótona

¿Qué pasa con esto?

Liste el nombre de todos los actores dirigidos por C. Nolan y no por A. Iñárritu

No podemos realizar esta consulta!

Diferencia

Sean las relaciones R_1, R_2, ambas con los mismos atributos, su diferencia $R_1 - R_2$ es una nueva relación que contiene la diferencia (de conjuntos) entre las tuplas de ambas relaciones

Diferencia

actores

nombre	edad
Leonardo DiCaprio	41
Matthew McConaughey	46
Daniel Radcliffe	27
Clint Eastwood	192
...	...

directores

nombre	edad
Clint Eastwood	192
Christopher Nolan	50
Martin Scorsese	78
Wes Anderson	51
...	...

$$actores - directores$$

nombre	edad
Leonardo DiCaprio	41
Matthew McConaughey	46
Daniel Radcliffe	27

Diferencia

Liste el nombre de todos los actores dirigidos por C. Nolan y no por A. Iñárritu

$$\rho(peliculas_join,$$
$$actuo_en \bowtie_{peliculas.id=actuo_en.id_pelicula}$$
$$peliculas \bowtie_{actores.id=actuo_en.id_actor}$$
$$actores)$$

$$\rho(peliculas_nolan,$$
$$\pi_{actores.id,actores.nombre}($$
$$\sigma_{pelicula.director=\text{"}C.Nolan\text{"}}($$
$$peliculas_join))$$

$$\rho(peliculas_inarritu,$$
$$\pi_{actores.id,actores.nombre}($$
$$\sigma_{pelicula.director=\text{"}A.Iñarritu\text{"}}($$
$$peliculas_join))$$

$$\pi_{nombre}(peliculas_nolan - peliculas_inarritu)$$

Database Management Systems

Third Edition

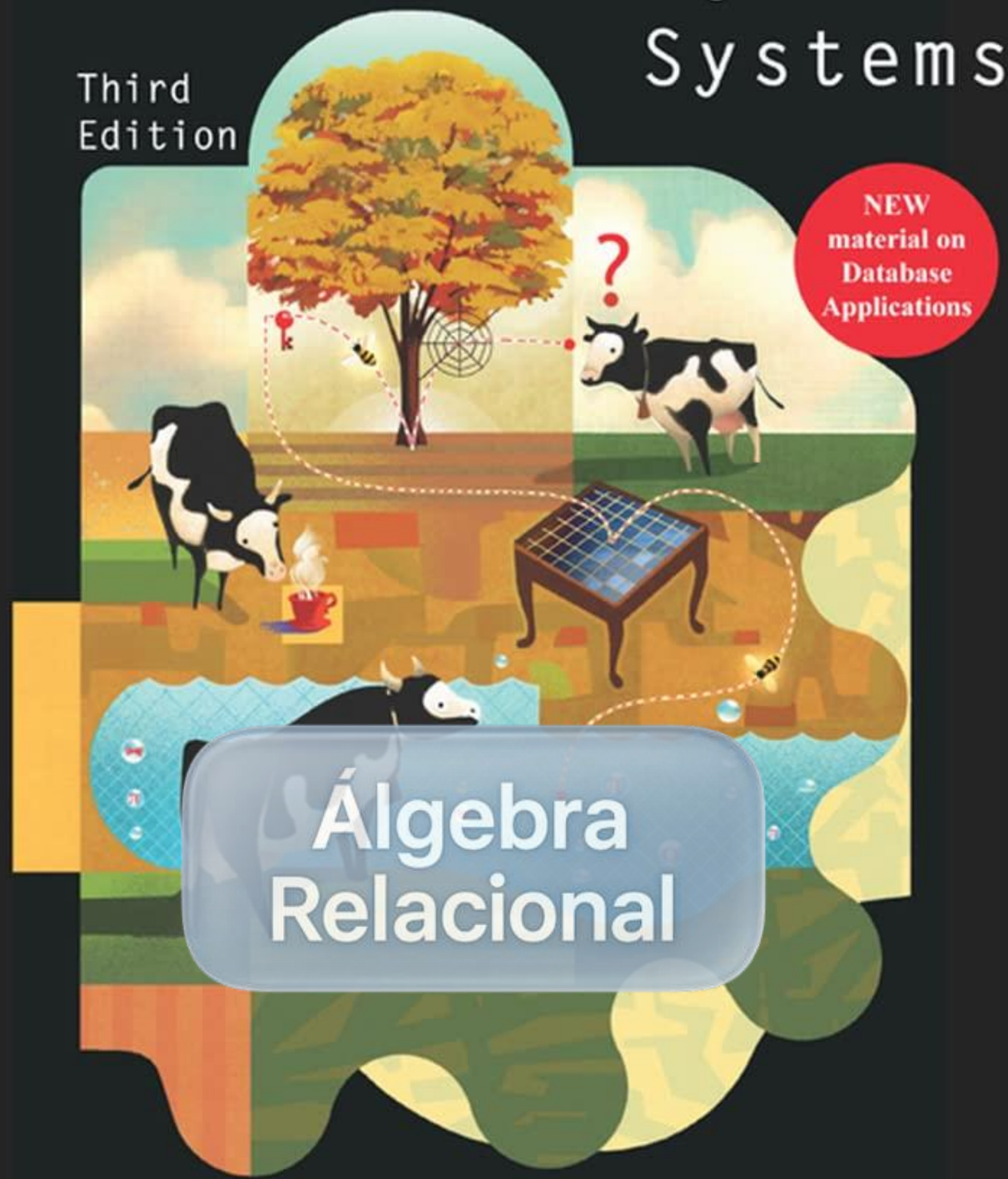

NEW material on Database Applications

Álgebra Relacional

Ramakrishnan • Gehrke

Esquema

Trabajaremos con el actual esquema del sistema de *amazing*, el sitio de comercio electronico. Cuenta con las siguientes tres tablas:

- `Productos( pid, descripcion, tipo, precio)`
- `Clientes( cid, nombre, edad )`
- `Pedidos( oid, cid, pid, cantidad, fecha_pedido)`

Y la siguiente instacia para el esquema:

Productos	pid	descripcion	tipo	precio
	1	Surface Pro 4	Electronicos	1.000.000
	2	Pack Poleras Chinas	Vestuario	32.000
	3	Set 6 Vasos	Hogar	6.000
	4	iPad Pro	Electronicos	600.000
	5	Carcasa iPhone China	Accesorios	5.000

Clientes	cid	nombre	edad
	1	Adrian	-
	2	Fernando	21
	3	Florencia	20
	4	Tamara	20

Pedidos	oid	cid	pid	cantidad	fecha_pedido
	1	2	1	1	10/06/2016
	2	1	4	1	27/07/2016
	3	4	3	2	31/12/2015
	4	4	3	3	31/12/2015
	5	3	5	1	15/03/2016
	6	3	2	1	16/03/2016
	7	4	3	10	01/01/2016

Consultas

- Encuentre los nombres de los clientes que pidieron el Set 6 Vasos.

- Encuentre los nombres de los clientes que pidieron algo de Electronicos.

- Encuentre los nombres de los clientes que pidieron algo de Electronicos o Accesorios.

- Encuentre los nombres de los clientes que pidieron algo de precio entre 10.000 y 100.000.

- Encuentre los nombres de los clientes que pidieron al menos 2 productos.

- Encuentre los nombres de aquellos clientes con más de 20 años y que no han pedido algo de Electronicos.

- Encuente el nombre de los clientes que pidieron el/los producto/s más caro/s.